

# Mitgliederentwicklung

Bestandserhebung 2026 (Stand 01.04.2026)

# Mitgliederentwicklung

## LSB Niedersachsen (BE 2012-2026)

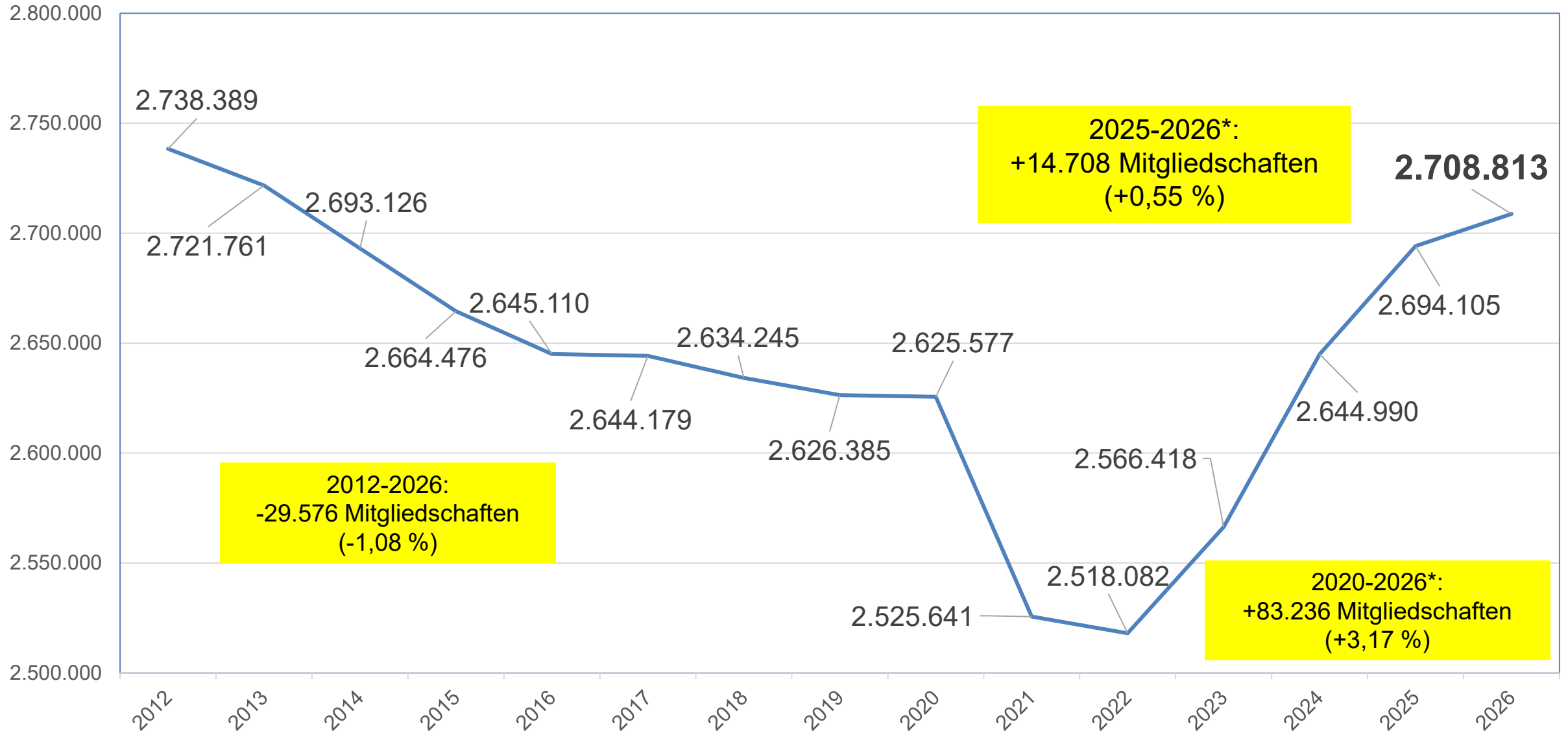

# Vereinsstruktur – Entwicklung

## Anzahl der Vereine

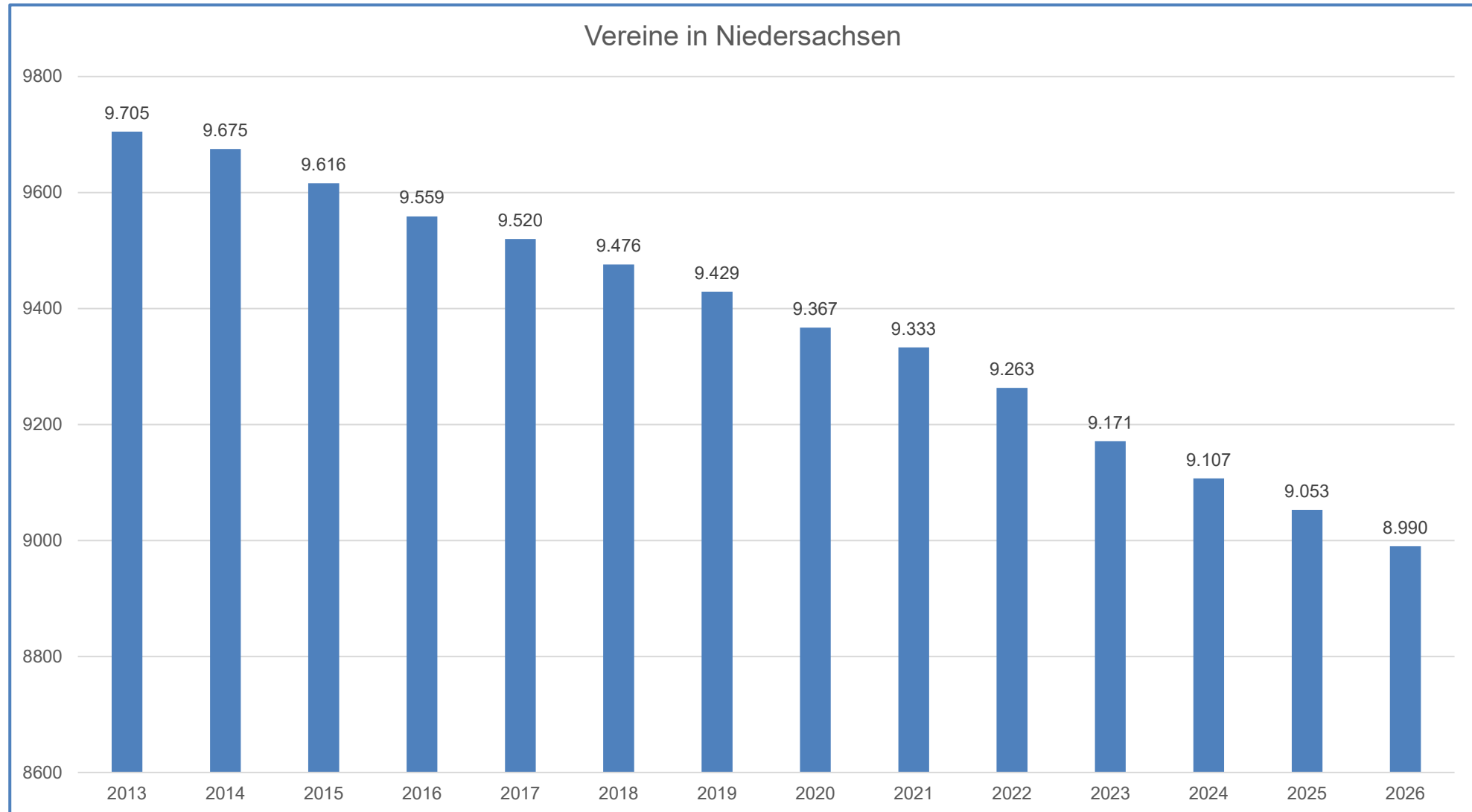

# Entwicklung der Bevölkerung in Niedersachsen 2012 – 2025

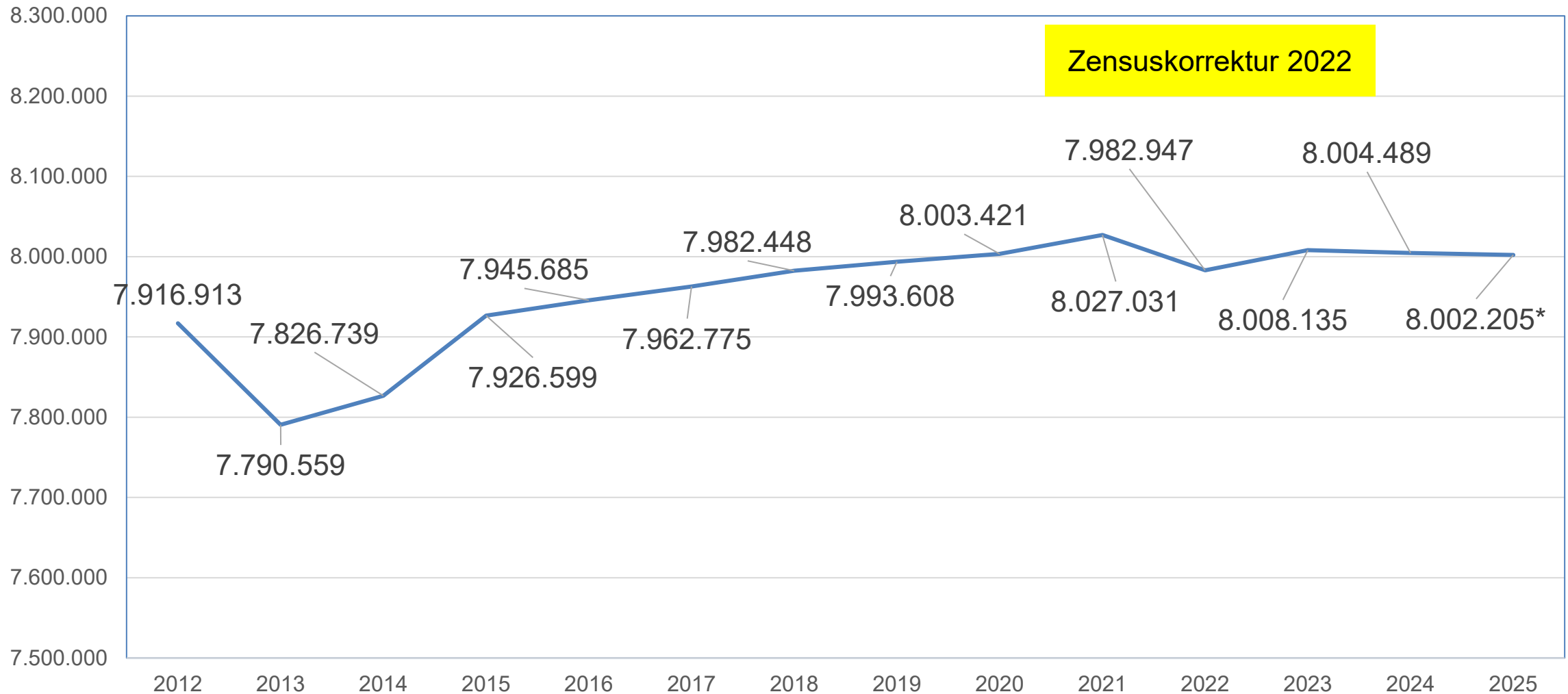

# Entwicklung des Organisationsgrades 2012 – 2025 (BE 2026)

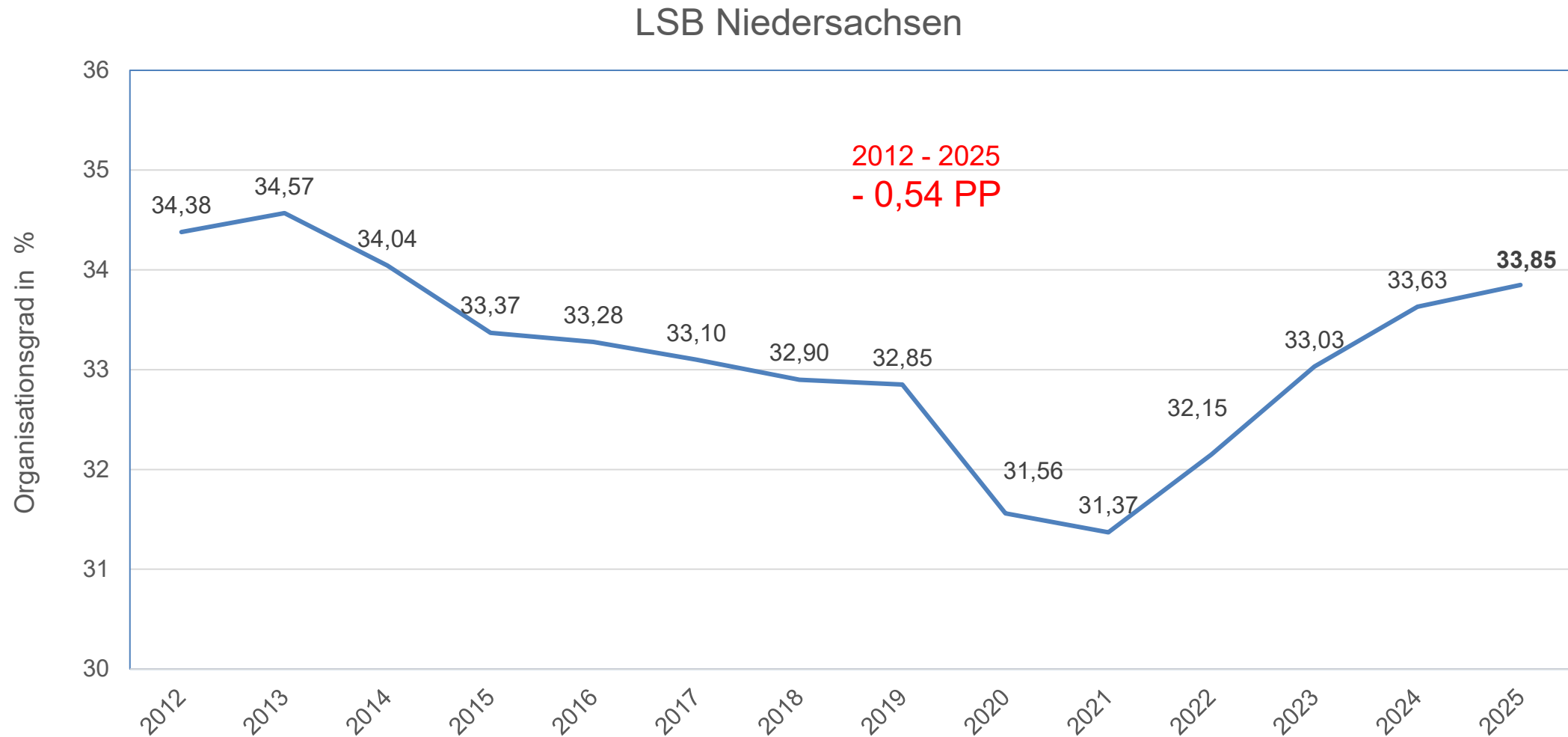

\*PP = Prozentpunkte

# Organisationsgrad

## BE 2026 / Bevölkerungszahlen 2024\*

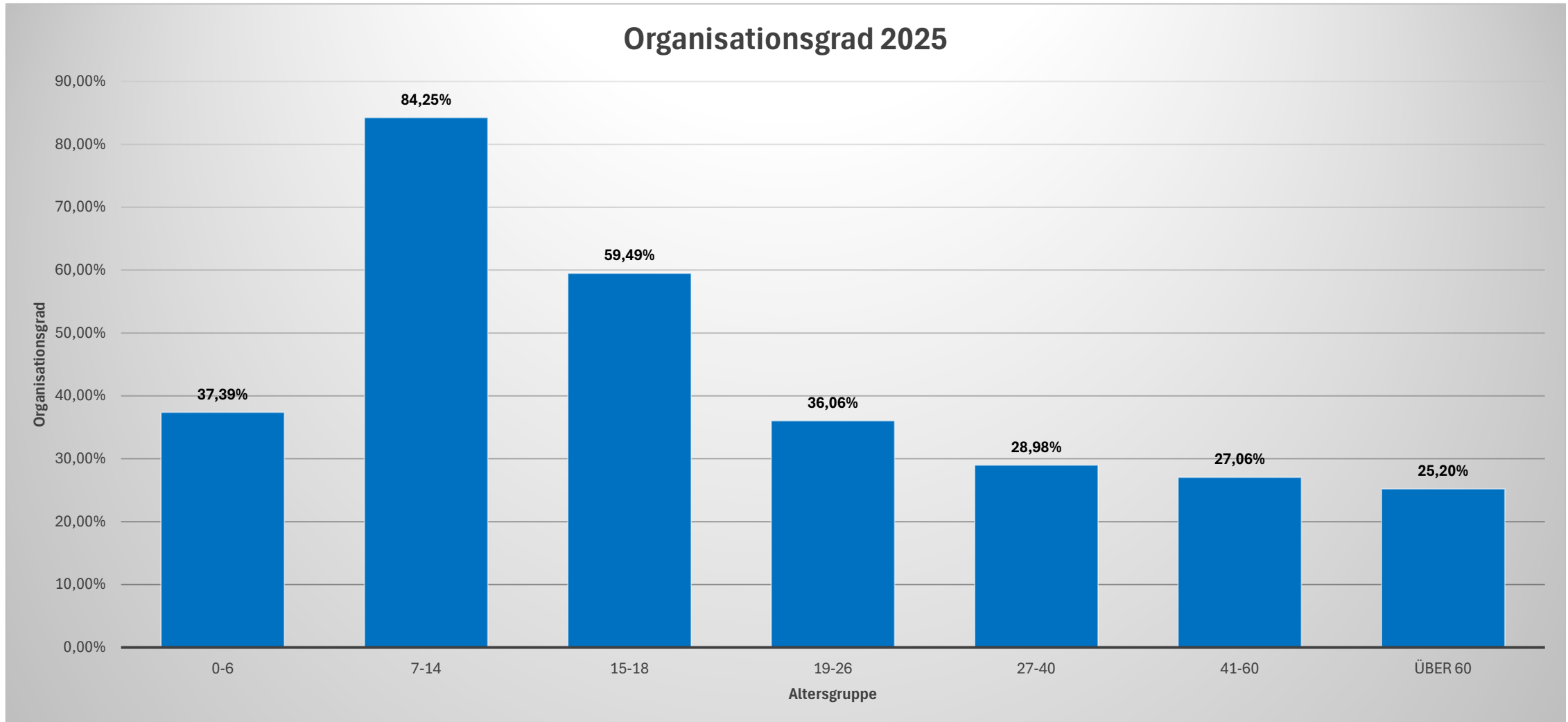

\*Zensuskorrektur 2022

# Mitgliederentwicklung

## LSB Niedersachsen (BE 2012-2026) - nach Altersgruppen -

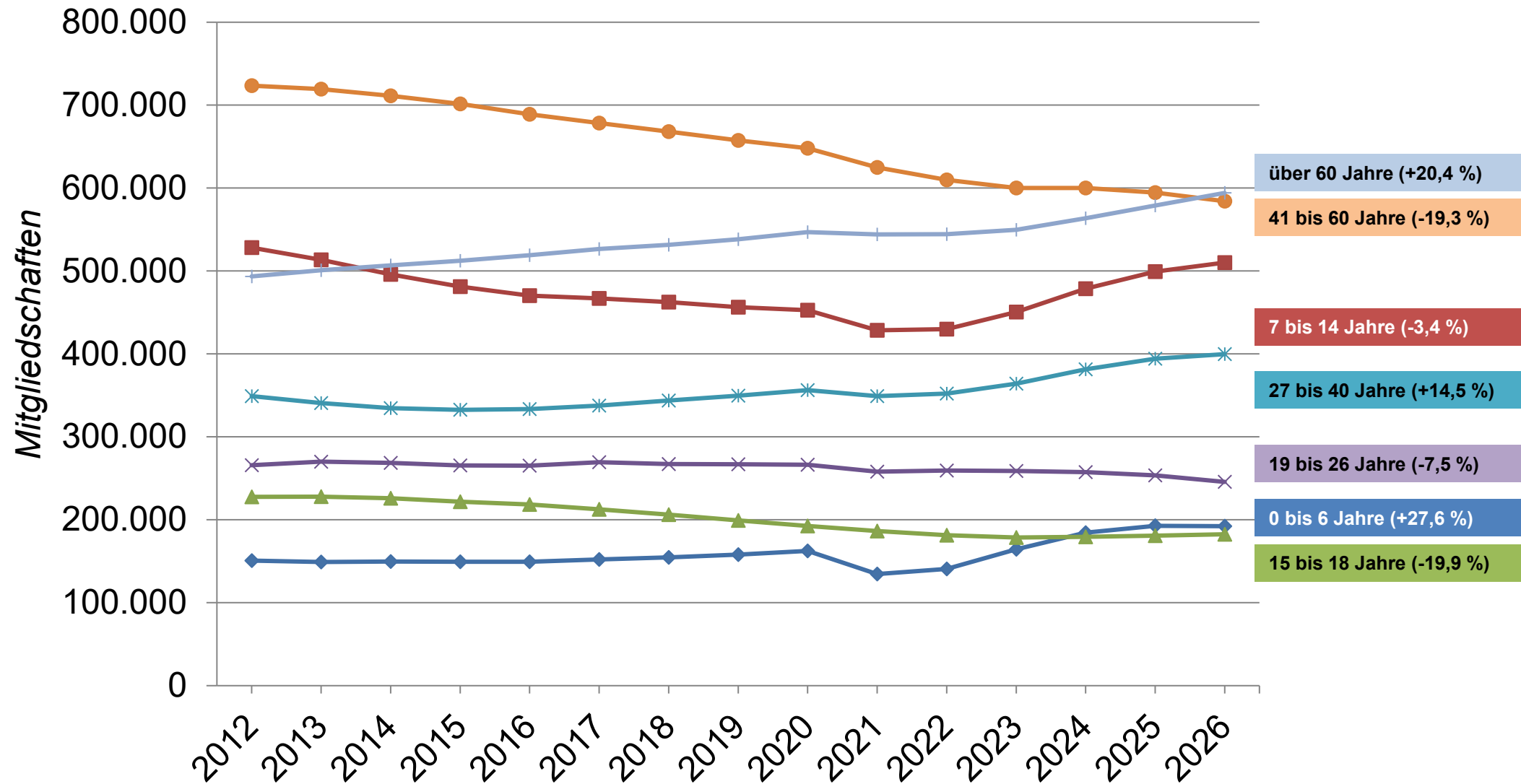

# Mitgliederentwicklung

## LSB Niedersachsen (BE 2020-2026) - nach Altersgruppen -

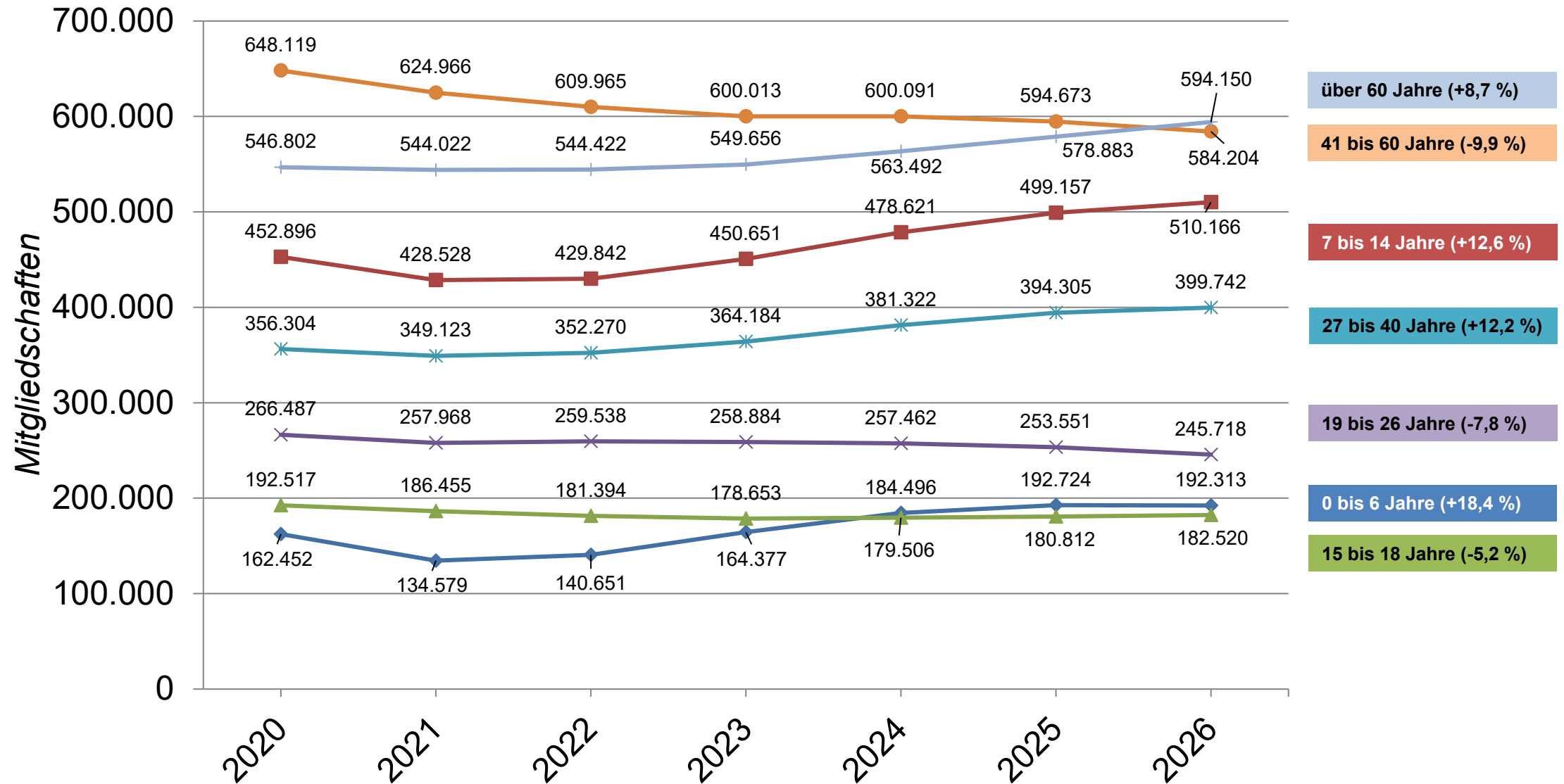

# Mitgliederentwicklung

## LSB Niedersachsen (BE 2025-2026) - nach Altersgruppen -

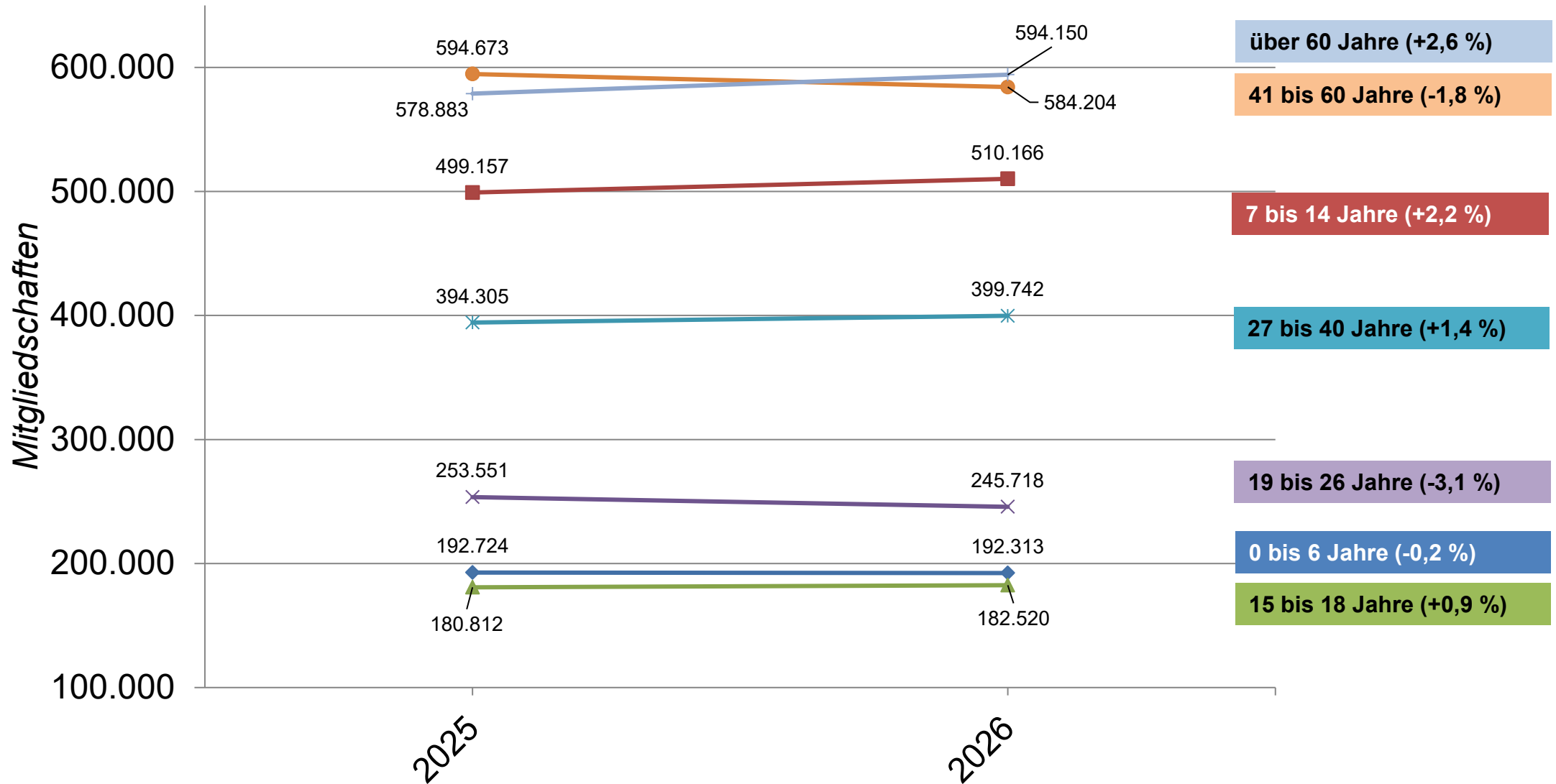

# Mitgliederentwicklung

## 10 größten Vereine (BE 2025-2026)

Verein	2025	2026	Absolute Veränderung	% Veränderung
Hannover 96	21.102	23.375	2.273	10,77%
ASC Göttingen	12.746	12.746	0	0,00%
TK Hannover	8.888	9.400	512	5,76%
VFL Osnabrück	8.785	9.061	276	3,14%
Osnabrücker Sportclub	7.431	7.692	261	3,51%
Eintracht Braunschweig	7.218	7.664	446	6,18%
MTV Braunschweig 1847	7.305	7.474	169	2,31%
VfB Fallersleben	7.111	7.403	292	4,11%
Eintracht Hildesheim	7.184	7.398	214	2,98%
Todtglüsinger SV v.1930	8.247	7.242	-1.005	-12,19%

 = Diese Vereine haben ihre Mitgliederzahlen der **BE 2020** übertroffen (vor Corona)